



Asociación Cedre para la Promoción Social
Solicitud de ayuda a Hora de Ayudar - 2014

(www.cedre.cat)

Presentación de la entidad

- **Asociación sin ánimo de lucro**, creada el 24 de agosto de 2000 y **declarada de utilidad pública** por la Generalitat de Catalunya el 15 de junio de 2010.
- Cedre trabaja **por la inclusión social** desde los siguientes ámbitos:



- Número de **socios**: 210
- Número de **voluntarios**: 50 (*La Caseta (10), Junta (8), Voluntariado Prisiones (28), Gestión y Difusión (4)*)
- Número de **trabajadores**: 2 (*una gerente y una educadora*)

Recurso socioeducativo La Caseta

- **Fecha creación:** Noviembre de 2000
- **Lugar donde se lleva a cabo:** Cardenal Vives i Tutó, 2 (Barcelona) – espacio cedido por el Convento de los Capuchinos de Sarriá y con una capacidad de acogida de **6 plazas**. La Caseta se caracteriza por ser un recurso de acogida en el que **la paz, la tranquilidad y la seguridad** que se respiran, permiten convertir este espacio en **algo más que una vivienda asistencial**.
- Los **programas que lleva a cabo La Caseta** son:

Programa de reinserción de personas procedentes de Centros Penitenciarios (permisos y terceros grados)

Programa educativo con jóvenes inmigrantes sin familia ni recursos, en riesgo de exclusión

Programa educativo con jóvenes tutelados y ex tutelados por la administración.

- El **perfil de los beneficiarios** son personas entre 18 y 30 años, que manifiestan una clara voluntad de conseguir una mayor autonomía y de reinsertarse social y laboralmente.

Recurso socioeducativo La Caseta

- **Objetivos generales:**

- Acoger los beneficiarios destinatarios del proyecto.
- Hacer de puente entre los Centros Penitenciarios, recursos institucionales u otras entidades y la futura emancipación de los usuarios.
- Ser un recurso educativo referente para los beneficiarios que se hallan en riesgo de exclusión social, en régimen de tercer grado o libertad condicional.

- **Objetivos específicos:**

- Cubrir las necesidades básicas de los beneficiarios.
- Fomentar una convivencia que dé estabilidad y seguridad al usuario.
- Potenciar hábitos saludables de higiene, alimentarios, sanitarios, de horarios y la buena relación interpersonal.
- Impulsar la capacidad de los usuarios para que puedan decidir sobre su futuro.
- Promover su independencia económica y de ahorro.
- Acompañar a los usuarios en su proceso de autonomía personal.
- Consensuar con el usuario un Proyecto Individual en función de sus aptitudes y motivaciones y realizar un seguimiento tutorizado.
- Acompañar al usuario en el desarrollo de sus competencias básicas personales.
- Dar soporte formativo, laboral y emocional de forma individualizada.



La Caseta: metodología de trabajo

Aceptación del usuario por parte del Equipo Técnico

El usuario, cuando conoce el recurso y acepta su incorporación, se reúne con el tutor para diseñar **conjuntamente** el **Proyecto Individual (P.I.)**

En el P.I. se concretan por escrito las motivaciones, necesidades y las actividades que permitan **ir creando con el usuario un camino de futuro.**

Se trabajan ocho áreas: vida cotidiana, aspectos personales, formativo-laboral, administración económica, salud, cultural, situación legal-penal y la de tutorías con el educador.

Seguimiento del usuario:

- **Diario:** por la relación directa con la educadora y voluntarios.
- **Semanal:** en la reunión del Equipo Técnico.
- **Mensual:** con su tutora para revisar su trayectoria y velar para que se cumplan los compromisos asumidos.
- **Bimensual:** se convoca una asamblea de convivencia en la casa.
- Se procurará que el usuario tenga un **soporte psicológico** con un ritmo y exigencia adaptado a su realidad.

La Caseta: equipo humano

1 vocal de la Junta Directiva de soporte integral (*)

1 coordinadora durante la semana en horario diurno y, si es necesario, en horario nocturno o visita durante el fin de semana (*)

1 vocal de voluntariado de la Junta Directiva (*)

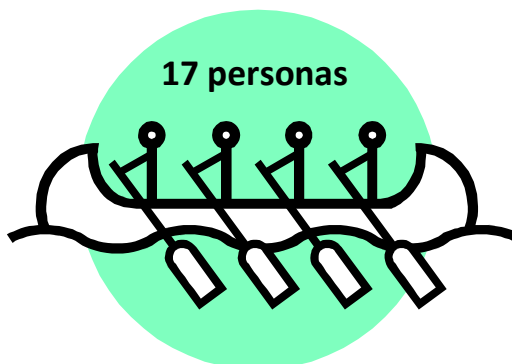

1 educadora a jornada completa, de lunes a viernes. (*)

10 voluntarios cualificados de acompañamiento nocturno (cenar y dormir).

1 secretario de actas y de documentación de los residentes (*)

1 estudiante de Educación Social en prácticas durante el curso (convenio con la UAB).

(*) *Miembros del Equipo Técnico*

La Caseta: atenciones realizadas

- **Incidencia:** La evolución de las atenciones realizadas durante el año 2013 ha sido:

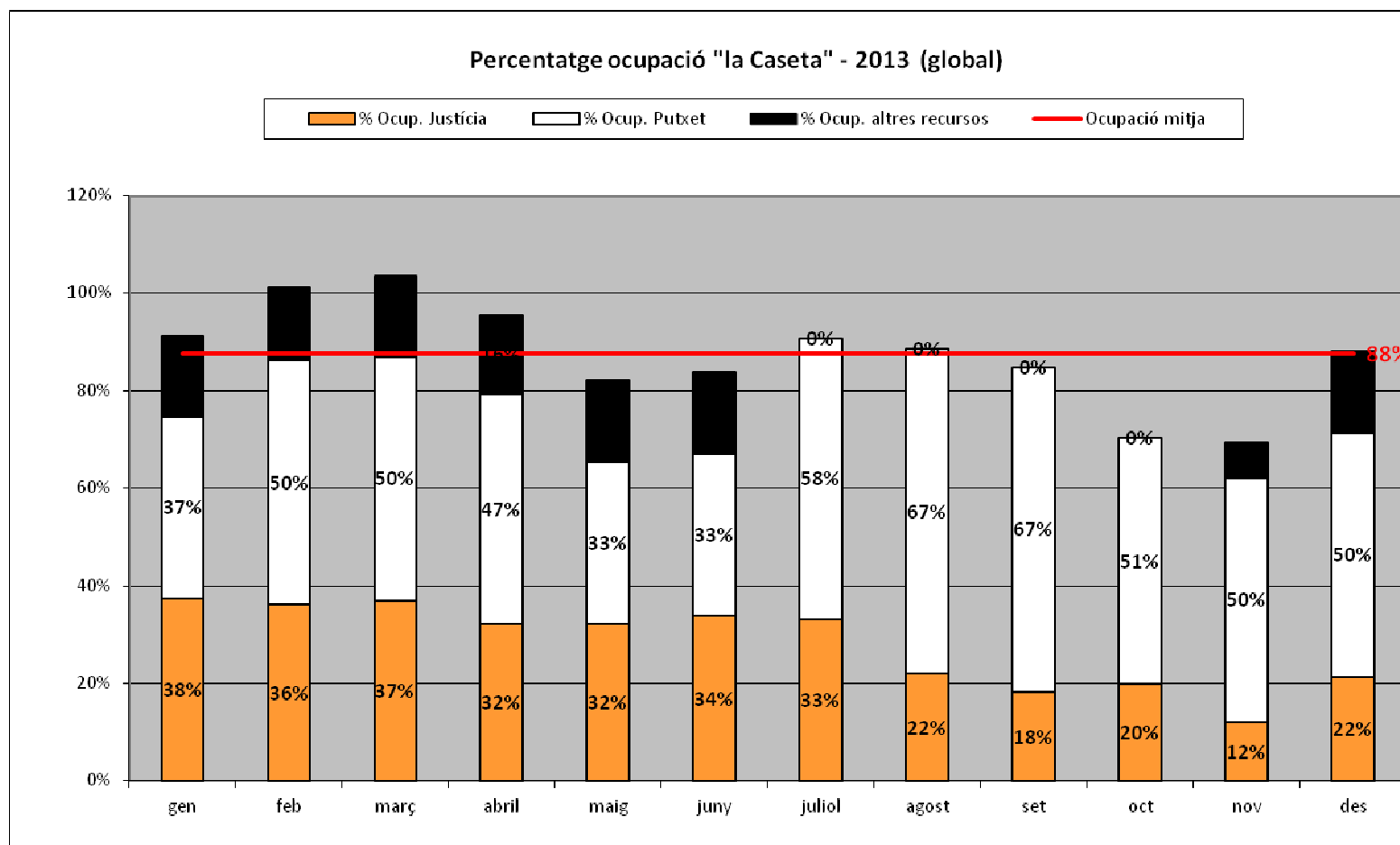

Desde su inicio (año 2000) La Caseta ha acogido más de 220 personas

Evaluación de las acogidas 2013

De los 19 chicos acogidos en el año 2013:

- De los **procedentes de centros penitenciarios** (7 jóvenes):
 - Uno de ellos a principios de año obtuvo la libertad condicional y pasó a vivir con unos familiares en Madrid. Sabemos que ha podido trabajar y que está muy contento.
 - Otros dos residentes al obtener la libertad condicional decidieron retornar a sus países de origen, Portugal y Rumania con su familia.
 - Otro de los residentes, al obtener la libertad definitiva se fue a vivir a Tarragona en casa de unos amigos.
 - El resto (3) han sido chicos que han residido en permisos de 3 a 6 días y de los que no se puede hacer un seguimiento de largo recorrido como los anteriores. Para ellos, La Caseta es la única vía para poder salir en libertad durante unos días del centro penitenciario, ya que no tienen ni familia ni recursos, e iniciar los primeros pasos de vida en libertad. A principios de 2014 nos han hecho la propuesta de acoger a uno de ellos en tercer grado y estamos a la espera de poderlo acoger en breve.
- De los **jóvenes inmigrantes en riesgo de exclusión social** (11 jóvenes):
 - Cinco de ellos pudieron acceder a los pisos de la Fundación Privada Putxet.
 - Otro decidió regresar a su país de origen (Guinea Bissau) y otro se fue a Alemania con un tío suyo y otro se fue a Almería a buscar trabajo.
 - Dos fueron expulsados por incumplimiento de la normativa.
 - Actualmente 1 de ellos siguen residiendo en La Caseta.
- **El joven que hemos acogido que depende del “área de suport al jove tutelat”** de la Generalitat de Catalunya ha pasado dos meses con nosotros pero no supo adaptarse bien a la dinámica diaria del recurso.

La mayoría de los chicos que han salido de una buena manera del recurso vuelven a visitarnos o nos llaman para saber como nos va. Eso significa que La Caseta sigue siendo un referente para ellos.

La Caseta: coste del programa año 2014

Ingresos previstos a 19/3/12		Gastos previstos	
Cuotas de socios	5.000 €	Alimentación, transportes y ayudas residentes	7.840,00 €
Patrocinadores privados	30.000 €	Suministros (agua, luz, teléfono) y mant. recurso	4.898,03 €
Donativos privados	2.000 €	Primas de seguros	847,66 €
Subvención oficiales	5.200 €	Sueldos y salarios	48.185,18 €
		Prevención de riesgos laborales	286,13 €
		Gestoría	1.210,68 €
		Difusión del proyecto y cuotas asociativas	1.404,87 €
Total ingresos previstos	42.200 €	Total gastos previstos	67.672,58€



Pendiente financiación	22.472,58 €
Plazas acogida	6
Coste anual plaza	10.778,76€
Coste mensual plaza	898,23€